EC-ST15ME

モーター折返し | 本体幅150mm | 24v パルスモーター

■型式項目

EC	-	ST15	M	E	-	50	-		-	
シリーズ	-	タイプ	リード	仕様	-	ストローク	-	電源・I/Oケーブル長	-	オプション
			M 6mm	E ECOタイプ		50 50mm		下記電源・I/Oケーブル長 価格表参照		下記オプション 価格表参照

CE RoHS 10

垂直 | 水平 | 横立て | 天吊り

選定上の注意

(1) 原点位置は、反モーター側に設定されています。原点位置は、寸法図でご確認ください。
(2) コンベアーなどによる推力（横方向荷重）は、許容荷重 500N 以下で使用してください。
(3) ロッド先端金具とフロントブラケット間は、衝撃吸収のためフローティング機構になっております。そのため、ロッド先端金具には、軸方向と回転方向にガタがあります。ストッパー用途専用のため、位置決め用途で使用する場合は、EC-SRG15 をご検討ください。

製品価格表（標準価格）

ストローク（mm）	標準価格
50	–

オプション価格表（標準価格）

名称	オプション記号	参照頁	標準価格
RCON-EC接続仕様（注1）	ACR	総合カタログ2024・2-741	–
原点逆仕様（注2）	NM	総合カタログ2024・2-758	–
PNP仕様（注1）	PN	総合カタログ2024・2-758	–
電源2系統仕様（注1）	TMD2	総合カタログ2024・2-762	–
無線通信仕様	WL	総合カタログ2024・2-763	–
無線軸動作対応仕様	WL2	総合カタログ2024・2-763	–

(注1) RCON-EC接続仕様（ACR）選択時は、PNP仕様（PN）および電源2系統仕様（TMD2）を選択できません。
(注2) 標準仕様の原点位置は、反モーター側に設定されています。

電源・I/Oケーブル長価格表（標準価格）

■標準コネクターケーブル

ケーブル記号	ケーブル長	ユーザー配線仕様（バラ線） CB-EC-PWBIO□□□-RB付属	RCON-EC接続仕様（注3）（両端コネクター付き） CB-REC-PWBIO□□□-RB付属
0	ケーブル無し	–（注2）	–
1 ～ 3	1 ～ 3m	–	–
4 ～ 5	4 ～ 5m	–	–
6 ～ 7	6 ～ 7m	–	–
8 ～ 10	8 ～ 10m	–	–

(注2) 端子台コネクターのみ付属します。詳細は総合カタログ2024・2-775ページをご確認ください。
(注3) オプションでRCON-EC接続仕様(ACR)を選択した場合です。
(注) ロボットケーブルです。

■4方向コネクターケーブル

ケーブル記号	ケーブル長	ユーザー配線仕様（バラ線） CB-EC2-PWBIO□□□-RB付属	RCON-EC接続仕様（注4）（両端コネクター付き） CB-REC2-PWBIO□□□-RB付属
S1 ～ S3	1 ～ 3m	–	–
S4 ～ S5	4 ～ 5m	–	–
S6 ～ S7	6 ～ 7m	–	–
S8 ～ S10	8 ～ 10m	–	–

(注4) オプションでRCON-EC接続仕様(ACR)を選択した場合です。
(注) ロボットケーブルです。

メインスペック

項目			内容
リード		ボールねじリード（mm）	6
垂直	可搬質量（注5）	最大可搬質量（kg）（省電力無効）	10
	速度/加減速度	最高速度（mm/s）	225
		最低速度（mm/s）	8
		定格加減速度（G）	1
		最高加減速度（G）	1
ストローク（mm）			50

(注5) 速度225mm/s、加減速度1Gの場合です。
(注) 最大可搬質量はストッパージグの質量目安になります。

項目	内容
駆動方式	ボールねじ φ10mm 転造C10
繰返し位置決め精度	±0.15mm
ロストモーション	－（2点間位置決め機能のため、表記できません。）
ロッド	φ25mm 材質：アルミ 硬質アルマイト処理
ガイドシャフト	S45C
フロントブラケット	材質：アルミ 白色アルマイト処理
使用周囲温度・湿度	0～40℃、85% RH以下（結露なきこと）
保護等級	IP20
耐振動・耐衝撃	4.9m/s²
海外対応規格	CEマーク、RoHS指令
モーター種類	パルスモーター（□42） （電源容量：最大4.2A）
エンコーダー種類	インクリメンタル
エンコーダーパルス数	800 pulse/rev
納期	ホームページ［納期照会］に記載

■ワーク質量・ワーク衝突速度の相関図

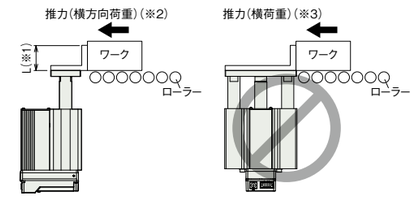

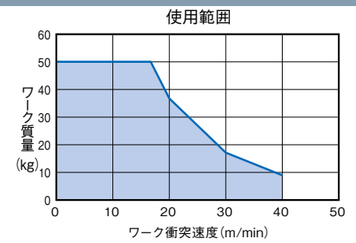

(※1) L寸法50mm範囲内で使用してください。
(※2) コンベアーなどによる推力は、許容荷重500N以下で使用してください。
(※3) アクチュエーター側面方向からの荷重には対応できません。

寸法図

CAD図面がホームページよりダウンロード出来ます。
www.iai-robot.co.jp
2次元CAD 3次元CAD

(注) 原点復帰を行った場合は、ロッドがM.E.まで移動しますので周辺物との干渉にご注意ください。
(注) グリース給油用のグリースニップルは取付けられていません。
(注) ボールねじ用の給油口はありません。

ST：ストローク
M.E.：メカニカルエンド
S.E.：ストロークエンド

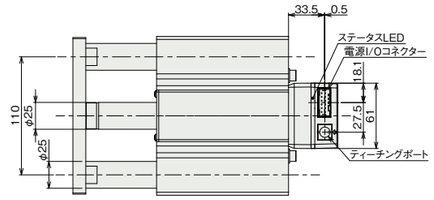

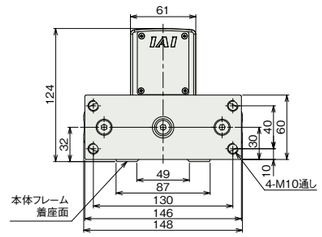

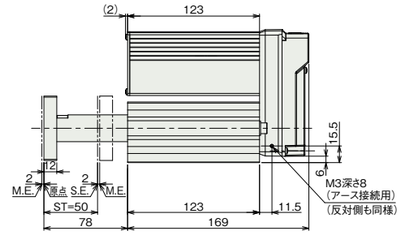

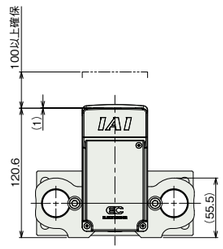

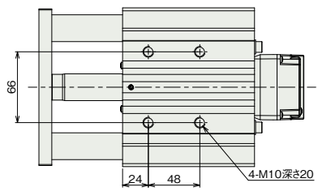

■質量

ストローク	50
質量（kg）	3.8

適応コントローラー

(注) ECシリーズはコントローラー内蔵です。内蔵コントローラーの詳細は、総合カタログ2024・2-769ページをご確認ください。

IAI